



Kulturlandschaft digital erfassen

GIS in Archäologie und Denkmalpflege der
Generaldirektion Kulturelles Erbe Rheinland-Pfalz

WHERE2B, 18.12.2025

DIE GDKE – GENERALDIREKTION KULTURELLES ERBE RHEINLAND-PFALZ

- Obere Landesbehörde in Rheinland-Pfalz
- Aufgaben: Rheinland-Pfalz verpflichtet sich seit 1947 (Art. 40 Verfassung), das kulturelle Erbe zu schützen und allen zugänglich zu machen.
- Das Land liegt in einer der bedeutendsten europäischen Kulturlandschaften mit jahrtausendelanger Geschichte.
- Rheinland-Pfalz beherbergt 7 UNESCO-Welterbestätten.
- Viele landeseigene Kulturschätze werden von der Generaldirektion Kulturelles Erbe Rheinland-Pfalz (GDKE) betreut.
- Direktionen: Landes Denkmalpflege, Landesmuseen in Koblenz, Mainz und Trier, Burgen Schlösser und Altertümer, Landesarchäologie
- Aufgaben der Landesarchäologie
 - u.a. Archäologische Ausgrabungen als Träger öffentlicher Belange (TöB)
 - Vermehrt durch den Ausbau erneuerbarer Energien



DIGITALISIERUNGSKONZEPT

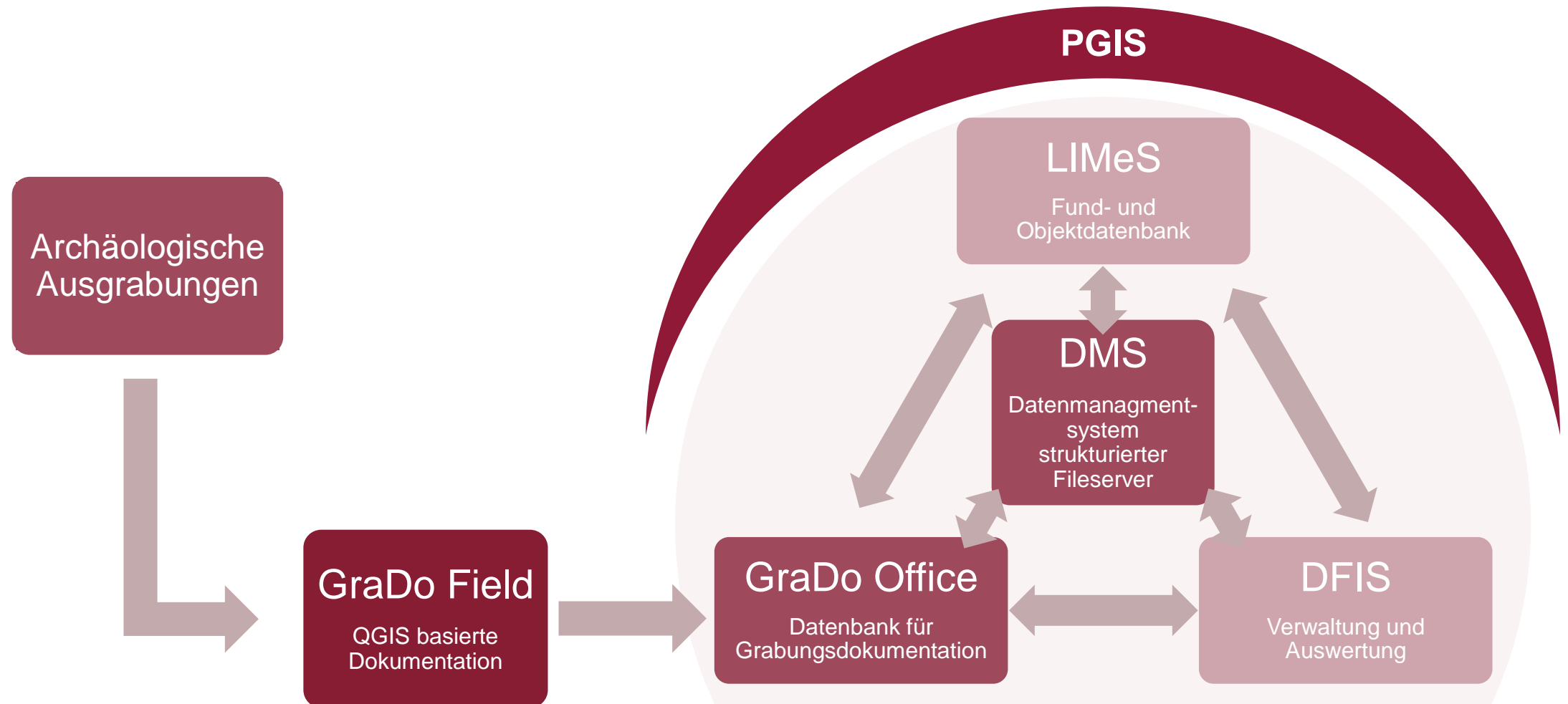

WAS IST PGIS?

- Behördeninternes Fachinformationssystem
- Seit über 15 Jahren im Einsatz
- 60 unterschiedliche Anwendungen
 - Landesarchäologie, Landesdenkmalpflege
 - Finanzen
 - Personal
 - Inventar- und Depotanwendungen
 - ...
- Kontinuierliche Weiterentwicklung
 - Schrittweise Ablösung geplant

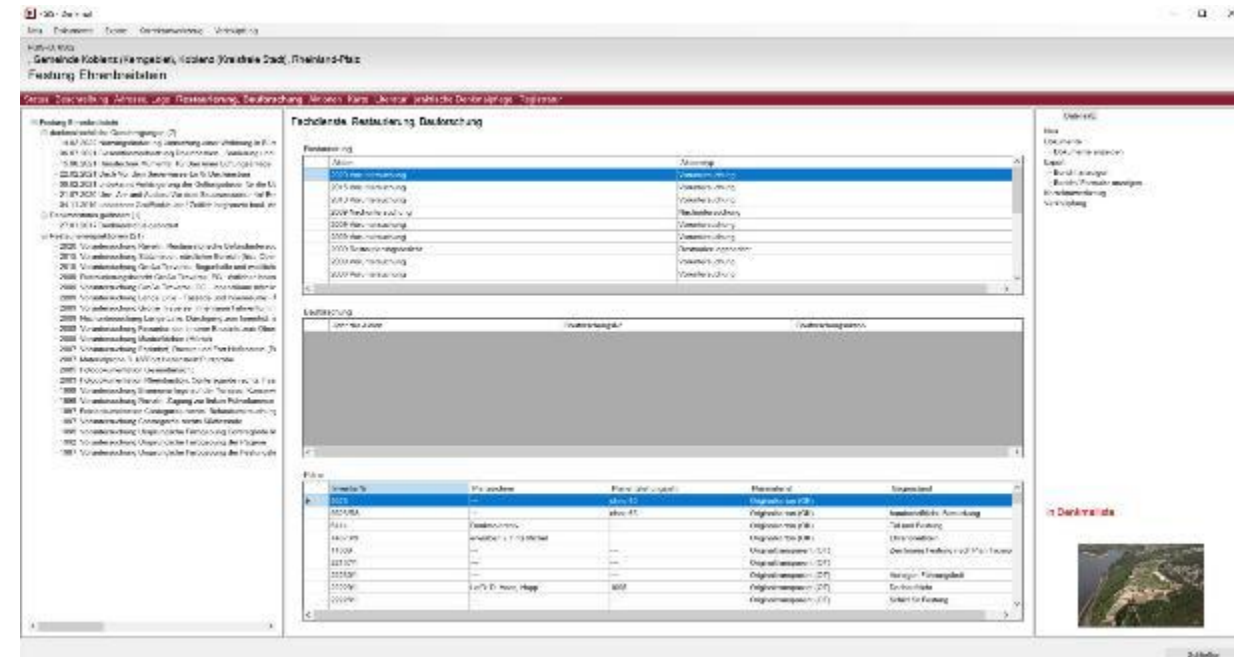



PGIS ÜBERSICHT

PGIS 4.2.0.55													
Anwendung Suche/Sortierung Auswahl Wechseln zu... Info													
Landesdenkmalpflege													
Objekte													
Objekte Aktionen Kataloge Fotos Registratur Karte													
Sammlung Nachkriegsarchitektur Sammlung Kriegsgräberstätten Objekte mit Dokumenten Objekte mit Kartierungsfragen Bearbeitung für LEP V Kartierungsfragen ohne Geodaten													
Kreis	Verbandsgemeinde	Gemeinde	Ortsteil	Adresse	Denkmalbezeichnung	Denkmalstatus	DenkmalstatusAlt	Kurzbeschreibung	Rechtsverordnung	DSchG	PGIS_ID	Beschreibung	
Kreis	Verbandsgemeinde	Gemeinde	Ortsteil	Adresse	Denkmalbezeichnung	Denkmalstatus	DenkmalstatusAlt	Kurzbeschreibung	Rechtsverordnung	DSchG	PGIS_ID	Beschreibung	
Alzey		Bad Neuenahr-Alzheim	Alzheim		Stadtbeilegung	Unbekannt	Einzeldenkmal	nach 1246, Ausbau 14. Jh.	ja	ja	44558	Eine der besterhaltenen	
Alzey		Bad Neuenahr-Alzheim	Lohndorf		Burgruine Landskone	Unbekannt	Einzeldenkmal	Meuermetz der 1206 ge	nein	ja	45361	1206 von Philipp von Se	
Alzey		Grafschaff	Grafendorf		ehem. Wasserburg Graf	Unbekannt	Denkmalzone	ehemals Kölner Lehen	ja	ja	46143	Ehem. Wasserburg Köln	
Alzey		Pommern	Rolandswarth		Rolandsbogen	Unbekannt	Einzeldenkmal	ehemalige Burg Roland	nein	ja	45289	Wahl Platz einer mittelalt.	
Alzey		Sinzg		Barbarossastr. 35	Schloss Sinzg	Bauliche Gesamtanlage	Einzeldenkmal	Reste der 1337 gegründ	ja	ja	45960	Heute HEIMATMUSEUM	
Alzey		Sinzg	Franken		Schloss Alzheimthal	Unbekannt	Einzeldenkmal	Wasserschloss, Neuen	ja	ja	45206	Wasserburg mit Vorburg	
Alzey	Adenau	Nürburg			Burgruine Nürburg	Unbekannt	Einzeldenkmal	Hauptburg mit Zwinger	nein	ja	45107	Vor 1166 von den Graf	
Alzey	Adenau	Wimbach			Wegekreuz	Unbekannt	Einzeldenkmal	altg. Schwedenkreuz, be	nein	ja	46124	WEGEKREUZ, bezeichn	
Alzey	Alsenz	Alsenz			Burgruine Alsenz	Unbekannt	Einzeldenkmal	Hochburg, wohl um 110.	ja	ja	44505	Hochburg m. angedehnt	
Alzey	Alsenz	Alsenz	Kreuzberg	Burgstraße 12	Burg Kreuzberg	Unbekannt	Denkmalzone	um 1340 von Erzbischof	nein	ja	70333	Auf einem steil zur Alz h	
Alzey	Alsenz	Hörsingen	Liers	Alzstraße 18	Kath. Kapelle St. Barth.	Unbekannt	Einzeldenkmal	Saalbau, bez. 1635	nein	ja	45551	Saalbau mit dreiwertig	
Alzey	Alsenz	Mayschaff			Saffenburg	Unbekannt	Einzeldenkmal	Burgruine des 11. Jh.	nein	ja	46145	Gründung aus der Mitte	
Alzey	Bad Ems	Bad Ems	Rheineck	Burgweg	Burg Rheineck	Unbekannt	Einzeldenkmal	langgestreckte Achtek	ja	ja	44554	Geplant um 1115, ab	
Alzey	Bad Ems	Brohl-Lützing	Brohl		Burg Brohl	Unbekannt	Einzeldenkmal	Schloss Augustsburg, s.	ja	ja	45524	1325 dem Kurfürsten vo	
Alzey	Brohl	Brohl		Auf der Burg 1, 2, 3, 4, ...	Schloss Burgbrohl	Bauliche Gesamtanlage	Denkmalzone	ehem. Hauptbau, baroc	ja	ja	46148	Auf älteren Grundmauer	
Alzey	Brohl	Gleis			Abteikirche Leisch	Unbekannt	Denkmalzone	1263 gegründet, 1127 a.	ja	ja	46149	Gemeinschaft gegründet	
Alzey	Brohl	Kumpenich			Burg Kumpenich	Unbekannt	Einzeldenkmal	langgestreckte sechsec	nein	ja	45550	Ansat konnte nicht betri	
Alzey	Brohl	Königsfeld			Stadtmauer	Unbekannt	Einzeldenkmal	Reste der Stadtbefest	nein	ja	45167	Reste der Stadtbefest	
Alzey	Brohl	Neudorf	Hain		Burgruine Oibrock	Unbekannt	Einzeldenkmal	Gesamtanlage mit Burg	ja	ja	45591	Um 1100 von den Graf	
Altenkirchen		Desden		Kirchplatz 1, 2, 3, 5, 6, 7, ...	Kirchplatz	Unbekannt	Denkmalzone	Bauten der West- und S.	nein	ja	8544	Um den heiligen Kirchp	
Altenkirchen	Kirchen(Sieg)	Freienhagen			St. Anna Kapelle	Unbekannt	Einzeldenkmal	altg. Ritz Kapelle, Putz	ja	ja	55373	Ursprüngl geschlossener	
Altenkirchen	Kirchen(Sieg)	Kirchen (Sieg)	Freusburg		Ortkern	Unbekannt	Denkmalzone	östlich unterhalb der Bur	ja	ja	8554	Die Denkmalzone umfaß	
Altenkirchen	Kirchen(Sieg)	Kirchen (Sieg)	Freusburg und Backhaus		Freusburger Mühle	Bauliche Gesamtanlage	Einzeldenkmal	ehem. Bannmühle der 11.	nein	ja	55165	vorheriger Kurfürst Krip	
Alzey-Worms	Alzey	Alzey		Schloßgasse 32/34	Schloß	Unbekannt	Denkmalzone	im Kern mittelalterliche A.	nein	ja	70338	Ehem. Schloß (Schloßg	
Alzey-Worms	Alzey-Land	Flornheim		Wilhelm-Leuschner-Str.	Kath. Kirche Unbelleck	Unbekannt	Einzeldenkmal	kreuzförmiger neugotisc	ja	ja	46803	1677/78 von Max Mecke	
Alzey-Worms	Alzey-Land	Flornheim	Uffhofen	Hauptstraße 77	Ev. Kirche	Unbekannt	Einzeldenkmal	spätbarocke Saal, bez.	ja	ja	44555	Bez. 1796, das spätere	
Alzey-Worms	Alzey-Land	Gau-Odernheim			Überreste der Kirche St.	Unbekannt	Einzeldenkmal	auf der Giebelgruppe ein	ja	ja	46178	Kirchenruine, Reste der	
Alzey-Worms	Alzey-Land	Gau-Odernheim			Stadtbeilegung	Unbekannt	Einzeldenkmal	von der ab 1206 entlic	nein	ja	83159	Die Stadtmauer wurde a	
Alzey-Worms	Alzey-Land	Nieder-Wiesem		Schloßgasse 1, 9, 11, ...	Ehem. Hundstamer Schl.	Unbekannt	Denkmalzone	ehem. Schlossbauwerk m	ja	ja	47110	Ursprünglich Wasserbur	
Alzey-Worms	Alzey-Land	Ober-Flörsheim			Waldbergshaus	Unbekannt	Einzeldenkmal	Rundbau aus Kalkbruc	ja	ja	47129	Waldbergshaus, 1905/1	

177 Zeilen in der Ansicht

Seite 1 von 13



PGIS KULTURDENKMÄLER

PGIS - Denkmäl

Neu Dokumente Export Korrekturwerkzeug Verknüpfung

PGIS-ID: 5502
Gemeinde Koblenz (Kerngebiet), Koblenz (Kreisfreie Stadt), Rheinland-Pfalz
Festung Ehrenbreitstein

Status: Beschreibung Adresse, Lage Restaurierung Baulosierung Aktionen Karte Literatur praktische Denkmälpflege Register

Festung Ehrenbreitstein

- denkmalrechtliche Genehmigungen (7)
 - 14.02.2022 Nutzungsänderung Umnutzung einer Wohnung in Büro
 - 06.07.2021 Gesamtrestaurierung Rheinbastei - Sanierung und I
 - 15.06.2021 Hausvertrieb Mühlental 16r Bau einer Lüftungsanlage
 - 22.02.2021 Dach Vor dem Saurewasserstator 8/ Dachausbau
 - 08.02.2021 unbekannt Verlängerung der Geltungsdauer für die UL
 - 21.07.2020 Um-, An- und Ausbau Vor dem Saurewasserstator 8a Ein
 - 04.11.2019 unbekannt Großflächentisch / Zirkel begrenzte beut. An
- Denkmalschutz geändert (1)
 - 27.01.2017 Denkmalschutz geändert
- Restaurierungsprojekte (21)
 - 2020 Voruntersuchung Ravelin, Restaurationsfach Befunduntersuc
 - 2010 Voruntersuchung Stützenhaus, nördlicher Bereich (hist. Ober
 - 2010 Voruntersuchung Große Travese, Bogenhalle und westliche
 - 2009 Restaurierungsbericht Große Travese, EG - östlicher Innen
 - 2009 Voruntersuchung Große Travese, OG - Innenraum nördlic
 - 2009 Voruntersuchung Lange Linie - Fassade und Innenraum - A
 - 2009 Voruntersuchung Große Travese, Innenraum Fahrstuhl, I
 - 2009 Nachuntersuchung Lange Linie, Durchgang zum Innenhof, o
 - 2008 Voruntersuchung Fassade der inneren Einbauten zum Ober
 - 2008 Voruntersuchung Mauerfläch (Mauer)
 - 2007 Voruntersuchung Ehrenhof, Ravelin und Fort Hülfskaser (P)
 - 2007 Materialprobe D.138Fort Hülfskaser, Putzprobe
 - 2005 Fotodokumentation Gesamtansicht
 - 2003 Fotodokumentation Rheinbastei, Contingende rechts, Fest
 - 1999 Voruntersuchung Brunnenanlage auf der Terrasse, Konserv
 - 1999 Voruntersuchung Ravelin, Zugang zur linken Pulverkammer
 - 1997 Fotodokumentation Contingende rechts, Befunduntersuchung
 - 1997 Voruntersuchung Contingende rechts Südflanke
 - 1993 Voruntersuchung Ursprüngliche Farbgebung Contingende für
 - 1992 Voruntersuchung Ursprüngliche Farbgebung der Pagane
 - 1987 Voruntersuchung Ursprüngliche Farbgebung der Festungsge

Teil einer Sammlung:

Objektbezeichnung: Festung Ehrenbreitstein

Objekttyp: Unbekannt

Gebiet: Unbekannt

Umschutzstellung / Eintragung

Einkauf Prüfverfahren / Bearbeiter: Unbekannt, interner Prüfling

Anfrage: aufgrund Dokumenten

Ortstermin: aufgrund Dokumenten

Ull-Skizze: Unbekannt

Vorbericht: Unbekannt

Zwischenbericht: Unbekannt

finis Antwort: Unbekannt

Verfahren Eintragung

Redaktionsantrag / Verwaltungsverfahren (beibeh): am / erst

Redaktionsantrag: am / erst

Verwaltungsakt: am / erst

Kraft des Gesetzes (seit 08.12.2008): am / erst Veröffentlichung in Denkmalliste

Status: Bestände Gesamtanlage (S 5, Abs. 1.1)

Bereitstellen hergestellt: Unbekannt

Bemerkungen:

Denkmalliste

In Denkmalliste

Schließen



PGIS AKTIONEN

PGIS - Denkmall

Neu Dokumente Export Korrekturwerkzeug Verknüpfung

PGIS-ID: 8902
Gemeinde Koblenz (Kerngebiet), Koblenz (Kreisfreie Stadt), Rheinland-Pfalz
Festung Ehrenbreitstein

Status Beschreibung Adresse Lage Restaurierung Bauforschung Aktionen Karte Literatur praktische Denkmalpflege Registerkarte

Festung Ehrenbreitstein

- denkmalrechtliche Genehmigungen (7)
 - 14.02.2022 Nutzungsänderung Umnutzung einer Wohnung in Büro
 - 06.07.2021 Gewerkschaftsgebäude Rheintor - Sanierung und
 - 15.06.2021 Heuschreck Mühlenstr. 16/ Bau einer Lüftungsanlage
 - 22.02.2021 Dach Vor dem Seuenwasserstr. 6/ Dachausbau
 - 09.02.2021 unbekannt Verlängerung der Gehwegspur für die ÖB
 - 21.07.2020 Um- An- und Ausbau Vor dem Seuenwasserstr. 4a/ Ein
 - 04.11.2019 unbekannt Greifentkauer / Zweifach begrenzte bauf. An
- Denkmalstatus geändert (1)
 - 27.01.2017 Denkmalstatus geändert
- Restaurierungsaktionen (21)
 - 2020 Voruntersuchung Ravelin: Restauratorische Befunduntersuc
 - 2015 Voruntersuchung Stützmauer, nördlicher Bereich (hat. Ober
 - 2010 Voruntersuchung Große Traverse: Bogenhalle und westliche
 - 2009 Restaurierungsbericht Große Traverse: EG - östlicher Innen
 - 2009 Voruntersuchung Große Traverse: OG - Innenraum nördl.
 - 2009 Voruntersuchung Lange Linie - Fassade und Innenraum: A
 - 2009 Voruntersuchung Große Traverse, Innenraum Fohrenkauer: I
 - 2009 Nachuntersuchung Lange Linie, Durchgang zum Innenhof: s
 - 2006 Voruntersuchung Fassade der inneren Erkerseite zum Ober
 - 2006 Voruntersuchung Mauerflächen (Mauer)
 - 2007 Voruntersuchung Ehrenhof, Ravelin und Fort Hülkenstein (Ph
 - 2007 Materialprobe D. 138 Fort Hülkenstein Putzprobe
 - 2006 Fotodokumentation Gesamtansicht
 - 2006 Fotodokumentation Rheintor, Contergarde rechts: Faser
 - 1999 Voruntersuchung Brunnenanlage auf der Terrasse, Konser
 - 1999 Voruntersuchung Ravelin, Zugang zur linken Pulverkammer
 - 1997 Fotodokumentation Contergarde rechts: Befunduntersuchung
 - 1997 Voruntersuchung Contergarde rechts: Südwestseite
 - 1995 Voruntersuchung Ursprüngliche Farbgebung Contergarde li
 - 1992 Voruntersuchung Ursprüngliche Farbgebung der Pagode
 - 1987 Voruntersuchung Ursprüngliche Farbgebung der Festungsge

Aktionen

Änderungen im Schutzstatus, denkmalrechtl. Genehmigung, Ortstermine, ...

Aktion	Aktionstyp	Rubrik
2020 Voruntersuchung	Voruntersuchung	Restaurierungsaktionen
2015 Voruntersuchung	Voruntersuchung	Restaurierungsaktionen
2010 Voruntersuchung	Voruntersuchung	Restaurierungsaktionen
2009 Restaurierungsbericht	Restaurierungsbericht	Restaurierungsaktionen
2009 Voruntersuchung	Voruntersuchung	Restaurierungsaktionen
2009 Voruntersuchung	Voruntersuchung	Restaurierungsaktionen
2009 Voruntersuchung	Voruntersuchung	Restaurierungsaktionen
2009 Nachuntersuchung	Nachuntersuchung	Restaurierungsaktionen
2009 Voruntersuchung	Voruntersuchung	Restaurierungsaktionen
2008 Voruntersuchung	Voruntersuchung	Restaurierungsaktionen
2007 Voruntersuchung	Voruntersuchung	Restaurierungsaktionen
2007 Materialprobe	Materialprobe	Restaurierungsaktionen
2006 Fotodokumentation	Fotodokumentation	Restaurierungsaktionen
2003 Fotodokumentation	Fotodokumentation	Restaurierungsaktionen
1999 Voruntersuchung	Voruntersuchung	Restaurierungsaktionen
1988 Voruntersuchung	Voruntersuchung	Restaurierungsaktionen

Änderungen in Adresse:

Aktion	Adresse	Gründe für Adressänderung
--------	---------	---------------------------

in Denkmalliste

Schließen



PGIS RESTAURIERUNG

PGIS - Denkmal

Neu | Dokumente | Export | Korrekturwerkzeug | Verknüpfung

PGIS-ID: 8802
Gemeinde Koblenz (Kerngebiet), Koblenz (Kreisfreie Stadt), Rheinland-Pfalz
Festung Ehrenbreitstein

Status: Beschreibung | Adresse, Lage | Restaurierung, Bauforschung | Aktionen | Karte | Literatur | praktische Denkmalfolge | Register

Festung Ehrenbreitstein

- denkmalsrechtliche Genehmigungen (7)
 - 14.02.2002 Nutzungsgenehmigung Umnutzung einer Wohnung in Büro
 - 05.07.2001 Gesamtinstandsetzung Rheinbasion - Sanierung und
 - 15.06.2001 Hauswerk Mühltal 10/ Bau einer Lüftunganlage
 - 22.02.2001 Dach Vor dem Saunawessertor 8/ Dachausbau
 - 09.02.2001 unbekannt Verlängerung der Geländesauer für die Ut
 - 21.07.2000 Umr-, An- und Ausbau Vor dem Saunawessertor 4a/ Ein
 - 04.11.2019 unbekannt Gräbenkloster / Zeitlich begrenzte beu. An
- Denkmalschutz geändert (1)
 - 27.01.2017 Denkmalschutz geändert
- Restaurierungsaktionen (21)
 - 2020 Voruntersuchung Rawilin: Restauratorische Befunduntersuc
 - 2015 Voruntersuchung Skitzmauer, nördlicher Bereich (hist. Ober
 - 2010 Voruntersuchung Große Travese: Bogenhalle und westliche
 - 2009 Restaurierungsbericht Große Travese: EG - östlicher Innen
 - 2009 Voruntersuchung Große Travese: OG - Innenräume nördl
 - 2009 Voruntersuchung Lange Linie - Fassade und Innenräume - /
 - 2009 Voruntersuchung Große Travese, Innenraum: Fährsturm /
 - 2009 Nachuntersuchung Lange Linie, Durchgang zum Innenhof, a
 - 2008 Voruntersuchung Fassade der inneren Endkante zum Oben
 - 2008 Voruntersuchung Mauerfläch (Mauer)
 - 2007 Voruntersuchung Ehrenhof, Rawilin und Fort Hellenstein (Pi
 - 2007 Materialprobe D.138Fort Hellenstein Putzprobe
 - 2006 Fotodokumentation Gesamtansicht
 - 2003 Fotodokumentation Rheinbasion, Contingarde rechts: Fass
 - 1999 Voruntersuchung Brunnenanlage auf der Terrasse, Konten
 - 1998 Voruntersuchung Rawilin, Zugang zur linken Pulverkammer
 - 1997 Fotodokumentation Contingarde rechts: Befunduntersuchung
 - 1997 Voruntersuchung Contingarde rechts: Südfassade
 - 1995 Voruntersuchung Ursprüngliche Farbgebung Contingarde re
 - 1992 Voruntersuchung Ursprüngliche Farbgebung der Porene
 - 1987 Voruntersuchung Ursprüngliche Farbgebung der Festungs

Fachdienste: Restaurierung, Bauforschung

Restaurierung

Aktion	Aktionstyp
2020 Voruntersuchung	Voruntersuchung
2015 Voruntersuchung	Voruntersuchung
2010 Voruntersuchung	Voruntersuchung
2009 Nachuntersuchung	Nachuntersuchung
2009 Voruntersuchung	Voruntersuchung
2009 Voruntersuchung	Voruntersuchung
2009 Restaurierungsbericht	Restaurierungsbericht
2009 Voruntersuchung	Voruntersuchung
2008 Voruntersuchung	Voruntersuchung

Bauforschung

Jahr der Aktion	Bauforschungsziel	Bauforschungsweg
-----------------	-------------------	------------------

Pläne

Invventar-Nr.	Planzeichner	Planentstehungszeit	Planmaterial	Gegenstand
8323	---	ohne G5	Originalkarton (OK)	---
8375/RS	---	ohne G5	Originalkarton (OK)	Handschriebliche Bemerkung
8414	Denkmalskizze	---	Originalkarton (OK)	Tal und Festung
14873/8	erworben v. Fritz Michel	---	Originalkarton (OK)	Ehrenbreitstein
11869	---	---	Originaltransparent (OT)	Zeichnung Festung nach Plan Trossa
22137/1	---	---	Originaltransparent (OT)	---
22250/1	---	---	Originaltransparent (OT)	---
22229/1	Lfd: D. Haas, Hagg	1985	Originaltransparent (OT)	Vorlagen Führungspfad
22226/1	---	---	Originaltransparent (OT)	Schild für Festung

in Denkmalliste

PGIS ARCHÄOLOGIE

PGIS - Fundstelle

Neu Export Geodaten

Gemarkung Dannenfeld, Gemeinde Dannenfeld, Verbandsgemeinschaft Kirchheimbolanden, Donnersbergkreis, Rheinland-Pfalz

Fundstelle: Dannenfeld 17 / Oppidum

Objekte / Aktionen an dieser Stelle Status, Ansprechpartner, Nutzung Karte Adresse, Flurbezeichnungen Bemerkung/ Beschreibung Literatur/ weitere Angaben

Aktion (690)

- vor 1836 Begehung
- 1846 Begehung
- um 1852 Bodeneingriffe Dritter
- vor 1893 Begehung
- 1893 Grabung
- 1893 Bodeneingriffe Dritter
- 1893 Begehung
- vor 1908 unbekannt
- 1913 Bodeneingriffe Dritter
- 1913 Sammlung
- 1921 Grabung
- vor 1928 Begehung
- 1930 Grabung
- vor 1933 Begehung
- um 1936 Begehung
- um 1938 Begehung
- 1951 Bodeneingriffe Dritter
- 1952 Bodeneingriffe Dritter
- 1952 Bodeneingriffe Dritter (E)
- 1953 Bodeneingriffe Dritter
- 1953 Bodeneingriffe Dritter
- 1954 Bodeneingriffe Dritter
- 1954 Bodeneingriffe Dritter
- 1955 Bodeneingriffe Dritter
- seit 1955 Grabung
- vor 1955 Begehung
- um 1957 Hinweis (E2024/0602
- 1958 Begehung

Objekte / Aktionen an dieser Stelle

Fundstellenbezeichnung: Oppidum

Objekte an dieser Fundstelle:

Objektart	Datierung	Zusatz
Müllplatz/Deponie	20. Jh.	
Einzelfund	4. Jh.	350/351
Einzelfund	Ältere Latènezeit	
Einzelfund	Bronzezeit	
Fundament	Frühe NZ	
Siedlungsfunde	Frühe NZ	17./18. Jh.
Siedlungsfunde	Frühe NZ	
Brandgräber	Frühe römische	?
Siedlungsfunde	Hallstattzeit	

Aktionen an dieser Fundstelle:

Jahr	Aktionstyp	Aktenzeichen
1836	Begehung	
1846	Begehung	
1852	Bodeneingriffe ...	
1893	Begehung	
1893	Grabung	
1893	Bodeneingriffe ...	
1893	Begehung	
1908	unbekannt	
1913	Bodeneingriffe ...	

Datensatz

Neu
Export
 Bericht anzeigen
Geodaten
 Auf die Karte (H4g)
 GIS-Optionen



PGIS DETAILKARTE (MAPBENDER)

PGIS - Denkmal

Neu Dokumente Export Korrekturwerkzeug Verknüpfung

PGIS-ID: 8502
Gemeinde Koblenz (Kerngebiet), Koblenz (Kreisfreie Stadt), Rheinland-Pfalz
Festung Ehrenbreitstein

Status Beschreibung Adresse, Lage Restaurierung, Bauforschung Aktionen Karte Literatur praktische Denkmalpflege Register

Themen

- ☒ Fachdaten - GDKE
- ☐ Archäologie
- ☐ Erdgeschichte
- ☐ Grenzzeichen
- ☐ Landesdenkmalpflege
- ☐ MiDa Objekte
- ☐ Wehrwall
- ☐ Archäologie Trier
- ☐ Fachdaten Mainz extern
- ☐ Historische Karten
- ☒ Geobasisdaten
- ☐ DTKS RP
- ☐ DTKS RP
- ☐ DTKS RP
- ☒ Liegenschaftskarte RP
- ☐ Verwaltungsgrenzen Rheinland-Pfalz
- ☐ A100, ILP
- ☐ Luftbild RP Prismaumflut
- ☐ WMS TopoOpen
- ☐ Relief RP
- ☐ DSM - OpenStreetMap
- ☐ BASEMAP.DE Web
- ☐ LIDAR (DGM) Schummerung (Vermessung)
- ☐ Archiv der Kartenblätter der GeoL
- ☐ Geologische Übersichtskarte 1:30.000

PGIS - Denkmal

14.02.2022 Nutzungsänderung Umnutzung einer Wohnung in Büro

06.07.2021 Gesamtinstandsetzung Rheinbasen - Sanierung und

15.06.2021 Haustechnik Mühltal 16' Bau einer Lüftungsanlage

22.02.2021 Dach Vor dem Sauerwasserer Br Dachausbau

08.02.2021 unbekannt Verlängerung der Geltungsdauer für die Ut

21.07.2020 Un-, An- und Ausbau Vor dem Sauerwasserer für En

04.11.2018 unbekannt Greifentleuse / Zeltich bogente basl. An

27.01.2017 Denkmalstatus geändert

Restaurierungsaktionen (21)

2020 Voruntersuchung Ravelin, Restaurierung Befundunters

2015 Voruntersuchung Stützmauer, nördlicher Bereich (hist. Ober

2010 Voruntersuchung Große Transverse, Bogenhalle und westliche

2009 Restaurierungsbericht Große Transverse, EG - östlicher Innen

2009 Voruntersuchung Große Transverse, OG - Innenraum nördlic

2009 Voruntersuchung Lange Linie - Fassade und Innenraum - F

2009 Voruntersuchung Große Transverse, Innenraum Fährtenraum, I

2009 Nachuntersuchung Lange Linie, Durchgang zum Innenhof, o

2008 Voruntersuchung Fassade der inneren Ebene zum Ober

2008 Voruntersuchung Mauerflächen (Mörtel)

2007 Voruntersuchung Ehrenhof, Ravelin und Fort Hülferstein (P

2007 Materialprobe D.138 Fort Hülferstein, Putzprobe

2005 Fotodokumentation Gesamtansicht

2003 Fotodokumentation Rheinbasen, Contingende rechts, Fanz

1999 Voruntersuchung Brunnenanlage auf der Terrasse, Kanonen

1999 Voruntersuchung Ravelin, Zugang zur linken Pulverkammer

1997 Fotodokumentation Contingende rechts, Befunduntersuchung

1997 Voruntersuchung Contingende rechts Südfassade

1995 Voruntersuchung Ursprüngliche Farbgebung Contingende li

1992 Voruntersuchung Ursprüngliche Farbgebung der Pagane

1987 Voruntersuchung Ursprüngliche Farbgebung der Festungs

in Denkmalliste

401273.15 y: 5579976.26 ETRS89/UTM32 5,000 GDKE-RLP

Schließen

GENERALDIREKTION
KULTURELLES ERBE



GRADO RLP



MODULARE BAUSTEINE

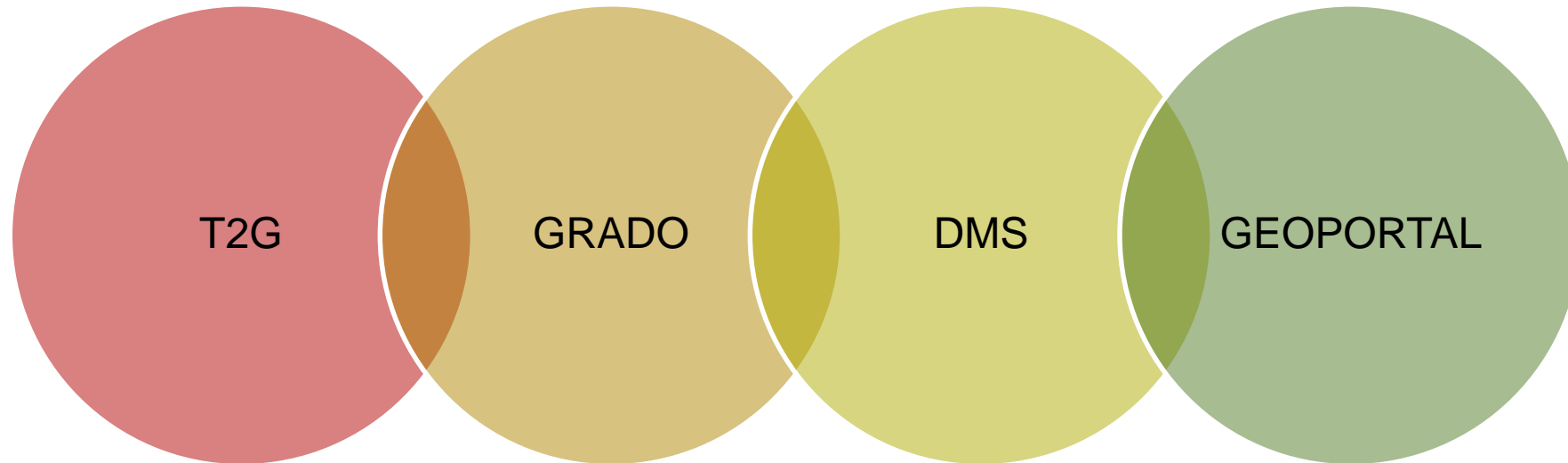

Jeder Baustein kann auch individuell für die jeweiligen eigenen Strukturen genutzt werden.



GRADO TECHNOLOGIEN

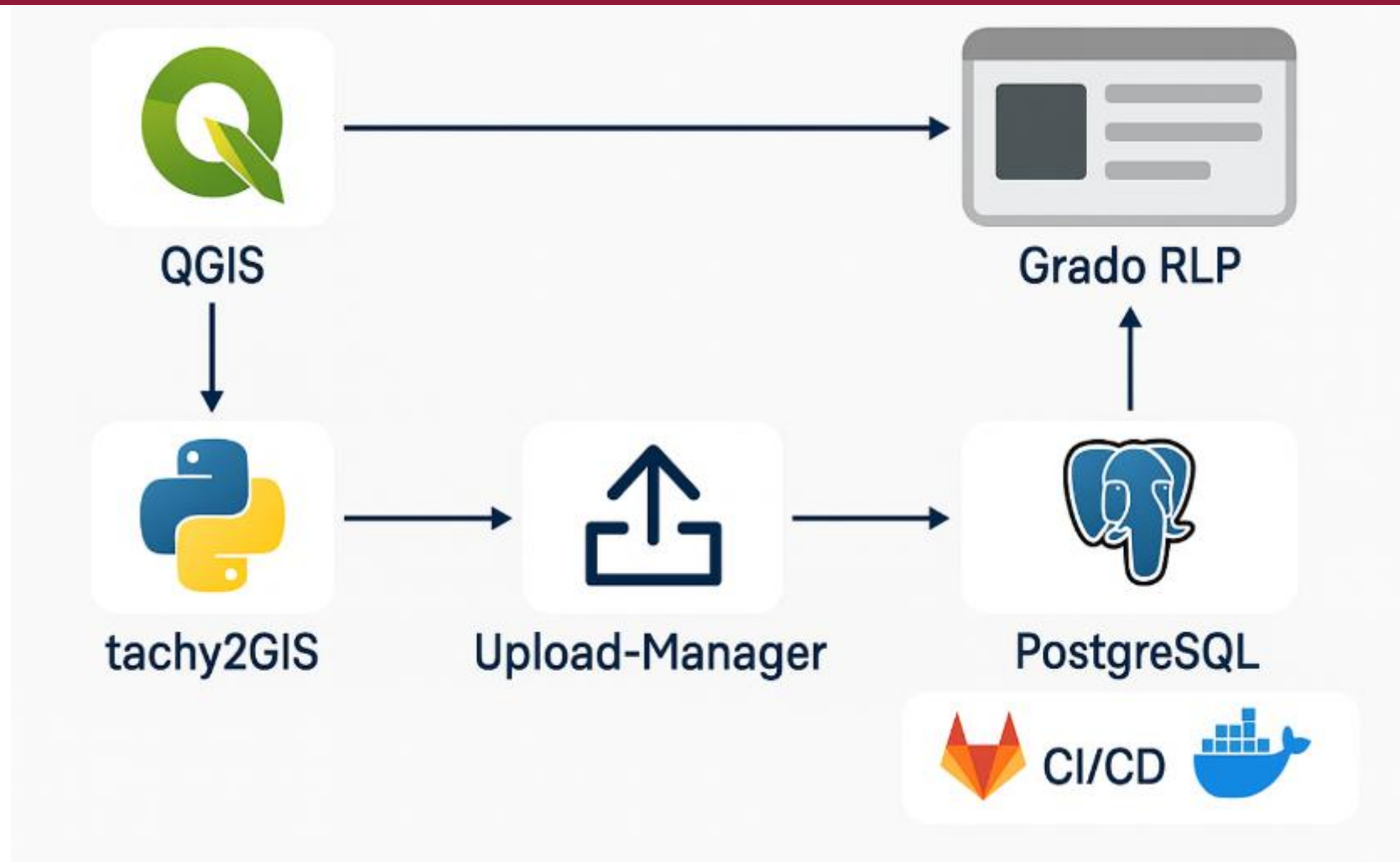

ARCHÄOLOGISCHE GRABUNGEN

- **Daten:**
 - Fotos, Orthofotos
 - Zeichnungen, Skizzen und Pläne
 - Beschreibungen
 - Vermessungsdaten von Funden und Strukturen
- **Funde**



DATENBANKKONZEPT DER GDKE

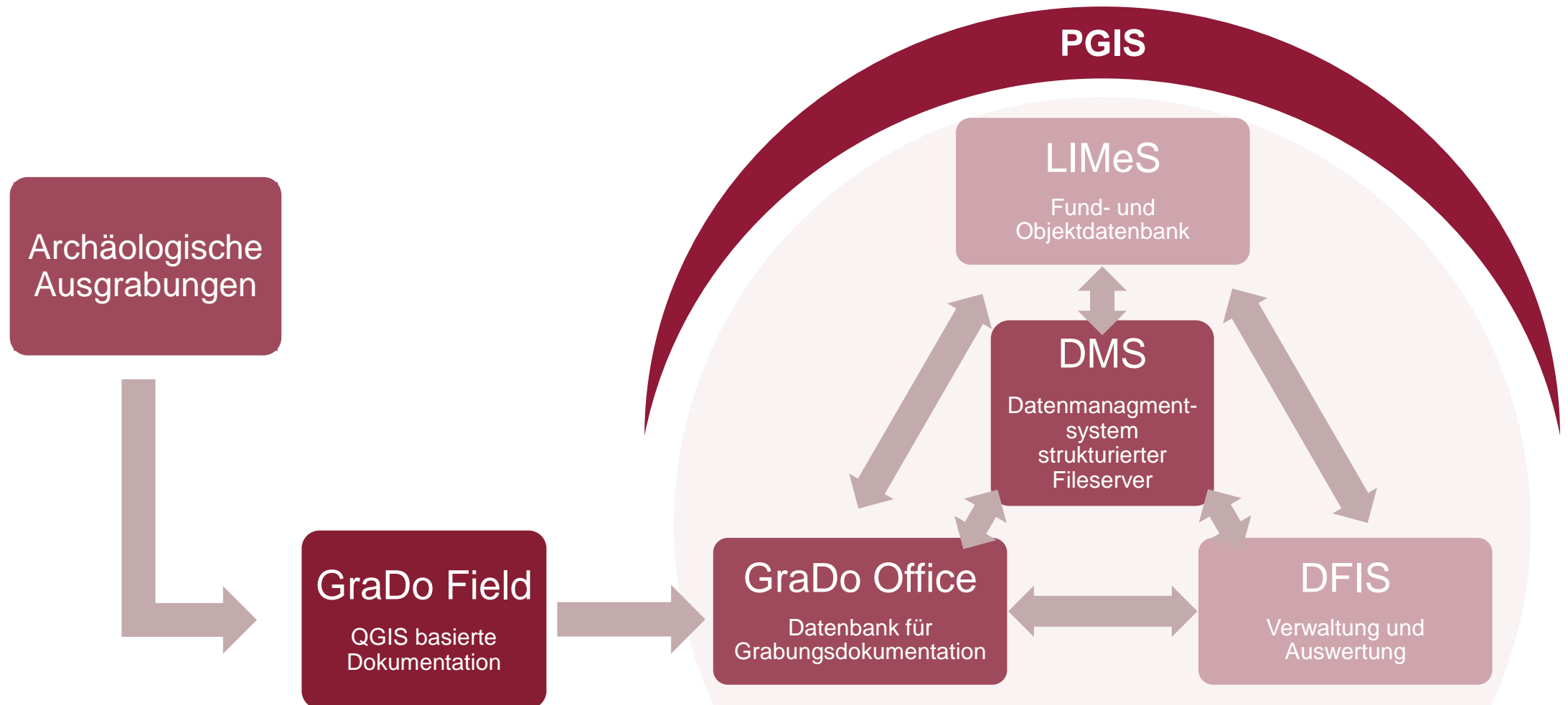

GRABUNGSDOKUMENTATION MIT QGIS PLUGINS

- QGIS-Plugins
- Entwicklung mit vielen Partnern
- Koordinierung organisations-übergreifend über OpenProject
- Koordinierung innerhalb der GDKE über Confluence
- Veröffentlichung über GitHub
- GNU General Public Licence

Tachy2GIS



ARCHÄOLOGISCHES MUSEUM
HAMBURG

Jörg Räther



Dr. Moritz Mennenga



DEUTSCHES
ARCHÄOLOGISCHES INSTITUT

Dr. Benjamin Ducke

Christian Trapp
Oliver Zapiec

Tachy2GIS Arch

LANDESAMT
FÜR ARCHÄOLOGIE



Freistaat
SACHSEN

Dr. Reiner Göldner, Christof Schubert
Daniel Timmel, Thomas Linsener



Rheinland-Pfalz
GENERALDIREKTION
KULTURELLES ERBE

Johannes Reiter, Dr. Dominic Rieth, Arne Schröder



Mario Uhlig, Stefan Halbfass, Michael Schneider



WhereGroup

Peter Gipper, Isabelle Korsch



ENTWICKELTE QGIS-ADDONS

Tachy2GIS

- Bluetooth Schnittstelle zwischen Tachymeter und QGIS
- Rudimentärer 3D-Viewer



Tachy2GIS Arch

- Werkzeug zur Attributierung von Geometrien
- Einheitliche Struktur
- Festes Vokabular/Thesauri für Datierung, Material und Befundansprache
- Werkzeug zum Georeferenzieren von Profilen und Ansichten (Fotos und Zeichnungen)
- Umzeichnung und Attribution
- Sowie u.a. Such- und Höhenwerkzeuge



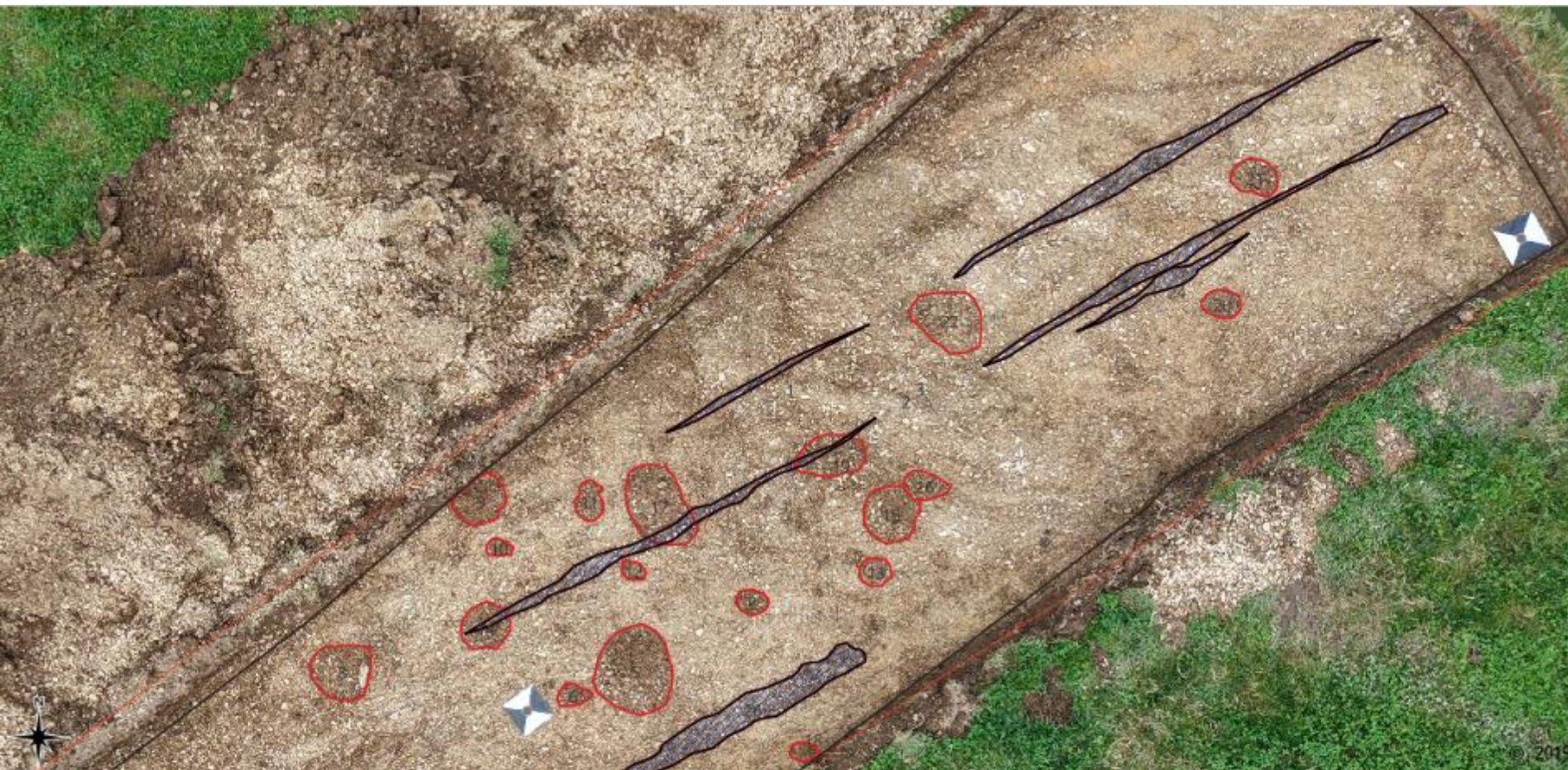

Tachy3GIS

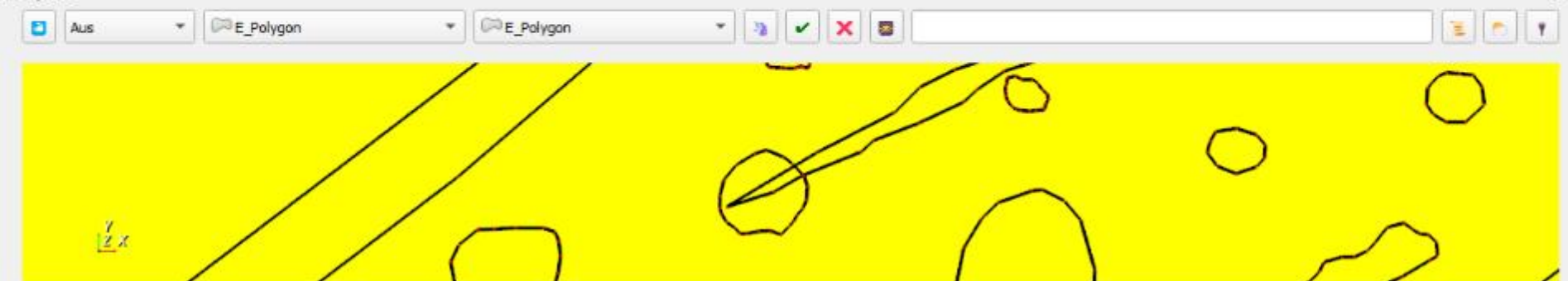

T2G Archäologie

Maßnahmennummer ☒

Layer auswählen ☒

☒ Frei

► **Einstellungen**

▼ **Nächste mögliche Nummer**

ZBS

Profil

Fund

Probe

► **Koordinaten**

▼ **Autoattributierung**

☒ Aktivieren

Objekttyp

Objektart

Objektspez.

Schnitt

Planum

ZBS

Profil

Punkt

Fund

Probe

Material

Material (2)

Epoche

Koordinate Maßstab Vergrößerung Drehung ☒ Zeichnen EPSG:25832

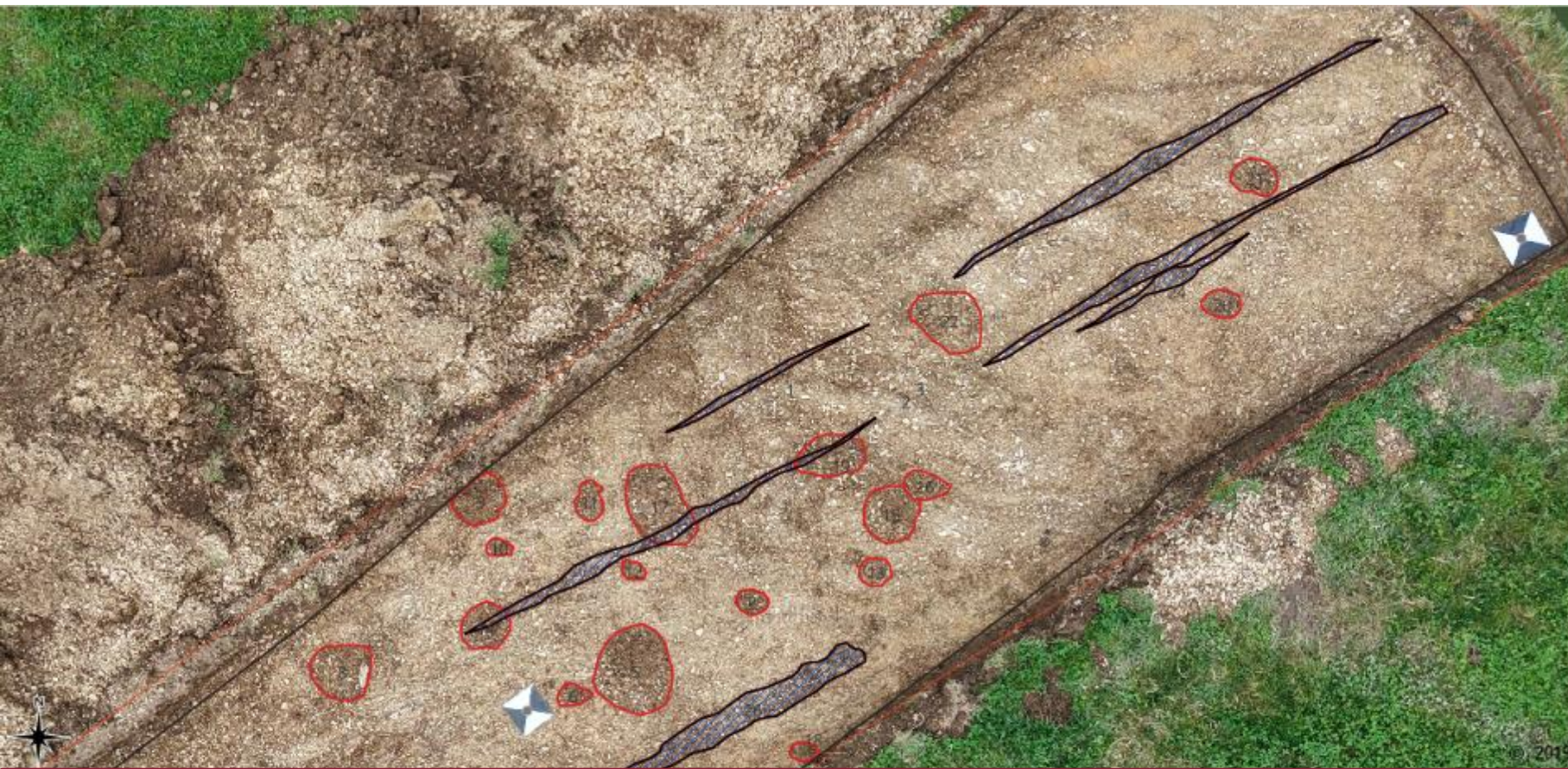

T2G Archäologie

Maßnahmennummer 07-2025-0077 ✓

Layer auswählen Polygone

Frei

Speichern Löschen

► Einstellungen

▼ Nächste mögliche Nummer

ZBS 30

Profil 1

Fund 1

Probe 1

► Koordinaten

▼ Autoattributierung

☒ Aktivieren Zurücksetzen

Objekttyp Befund

Objektart Störung

Objektspez. neuzeitliche Störung/Fremdmaterial

Schnitt 1

Planum 1

ZBS 29

Profil

Punkt

Fund

Probe

Material

Material (2)

Epoche

über dieses Plugin

Koordinate Maßstab 1:40 Vergrößerung 100% Drehung 0,0 ° ☒ Zeichnen EPSG:25832

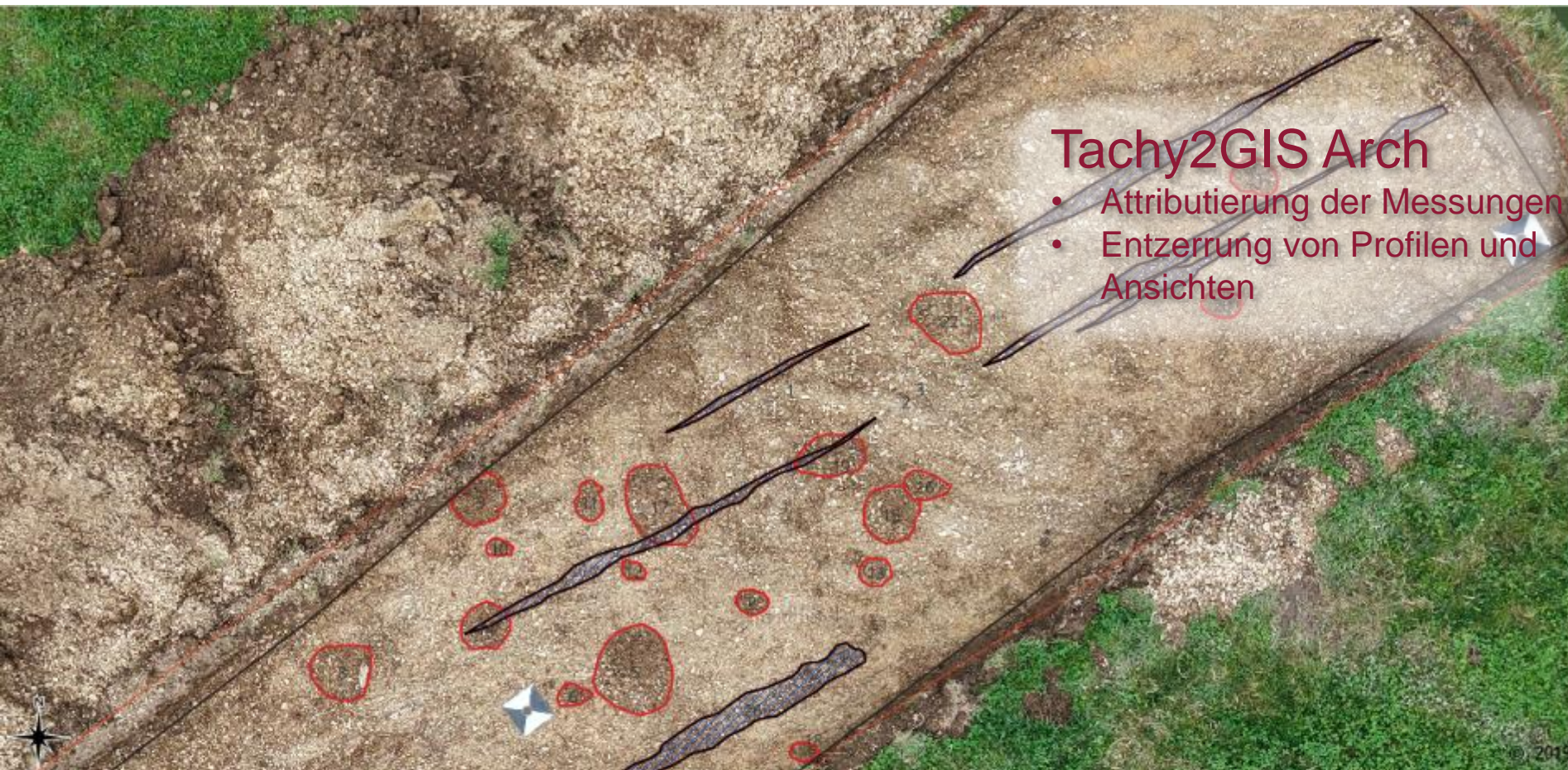

Tachy2GIS Arch

- Attributierung der Messungen
- Entzerrung von Profilen und Ansichten

Tachy3GIS

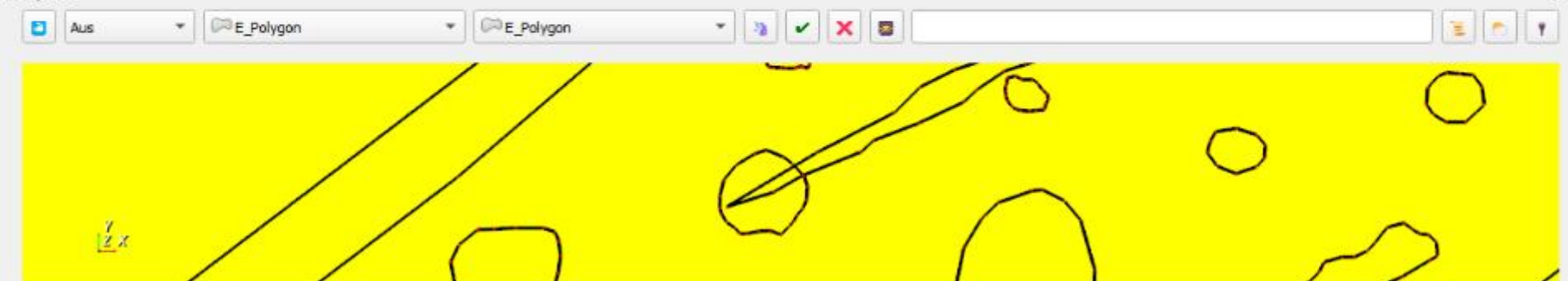

T2G Archäologie

Maßnahmennummer ☒

Layer auswählen ☒

☒ Frei

► Einstellungen

▼ Nächste mögliche Nummer

ZBS

Profil

Fund

Probe

► Koordinaten

▼ Autoattributierung

☒ Aktivieren

Objekttyp

Objektart

Objektspez.

Schnitt

Planum

ZBS

Profil

Punkt

Fund

Probe

Material

Material (2)

Epoche

Koordinate Maßstab 1:40 Vergrößerung 100% Drehung 0,0 ° ☒ Zeichnen EPSG:25832

ATTRIBUTION DER GEOMETRIEN

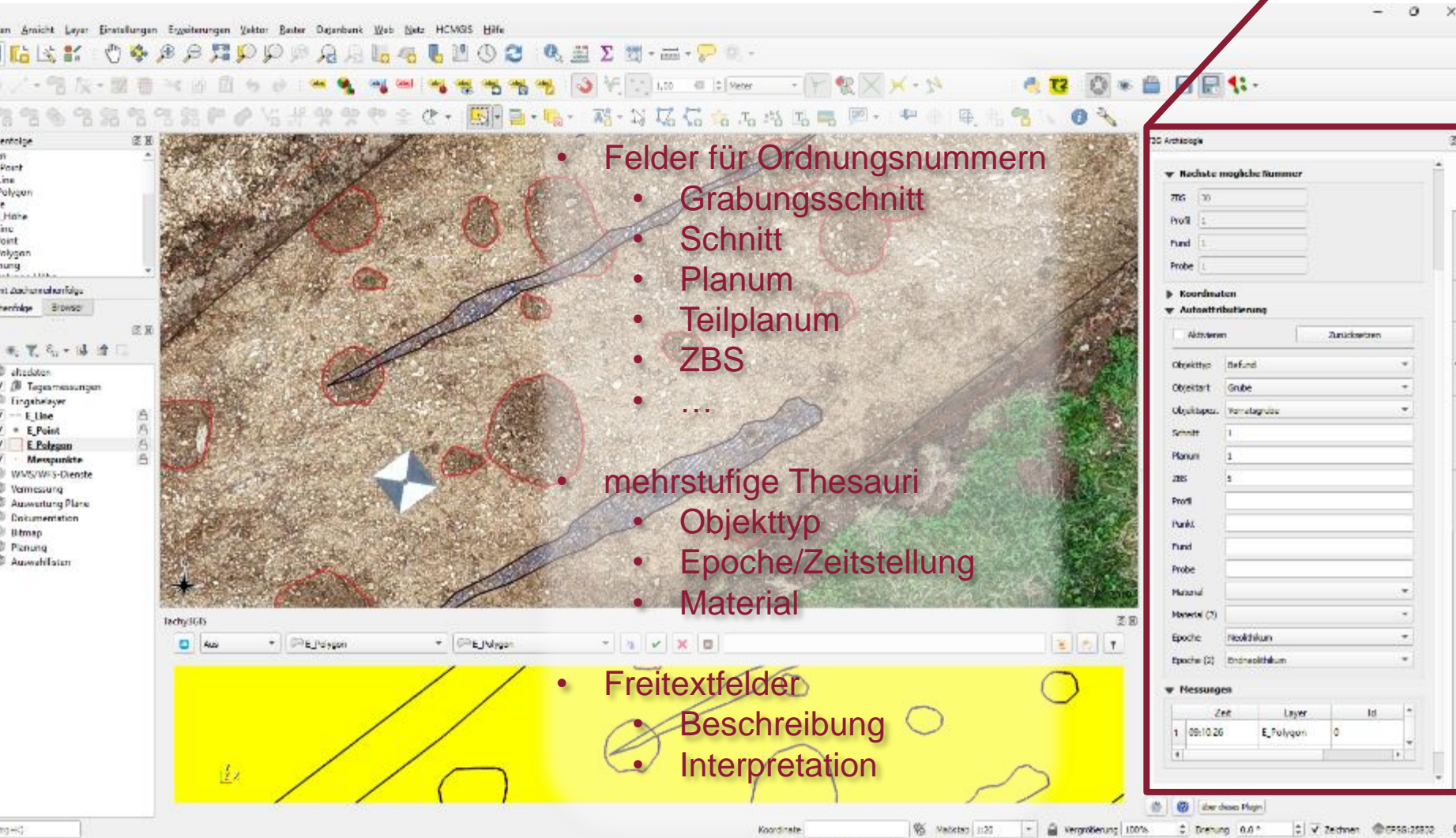

T2G Archäologie

▼ Nächste mögliche Nummer

ZBS: 30
 Profil: 1
 Fund: 1
 Probe: 1

► Koordinaten

▼ Autoattributierung

☐ Aktivieren Zurücksetzen

Objekttyp: Befund
 Objektart: Grube
 Objektspez.: Vorratsgrube
 Schnitt: 1
 Planum: 1
 ZBS: 5
 Profil:
 Punkt:
 Fund:
 Probe:
 Material:
 Material (2):
 Epoche: Neolithikum
 Epoche (2): Endneolithikum

▼ Messungen

	Zeit	Layer	Id
1	09:10:26	E_Polygon	0

PROFILE-TOOL

- Fotoentzerrung für „senkrechte“ Ansichten (Orthofotos)
- Digitalisierung von senkrechten Flächen

Georeferenzierung von Profil: 132

Datei

Profil entzerren Benötigt Referenzierungspunkte!

3718.51,-215.17 4577275.757,5710100.181,84.304



PTNR	ID	Quelle X	Quelle Z	Ziel X	Ziel Y	Ziel Z	Error	Punkt verwenden	Punkt setzen
1 1	751	1393.21	1373.931	4577275.636	5710100.564	84.787	0.0011	✓	●
2 2	752	4484.695	1425.513	4577276.64	5710100.501	84.731	0.0011	✓	●
3 3	753	4257.334	2758.779	4577276.593	5710100.504	84.229	0.0016	✓	●
4 4	754	2862.615	2810.205	4577276.095	5710100.535	84.23	0.0041	✓	●
5 5	755	1617.537	2812.421	4577275.649	5710100.509	84.257	0.0032	✓	●

Digitalisieren im Profil: 132

Datei

1,00 aktiver Layer: E_Line

4577276.452,5710100.513,84.900

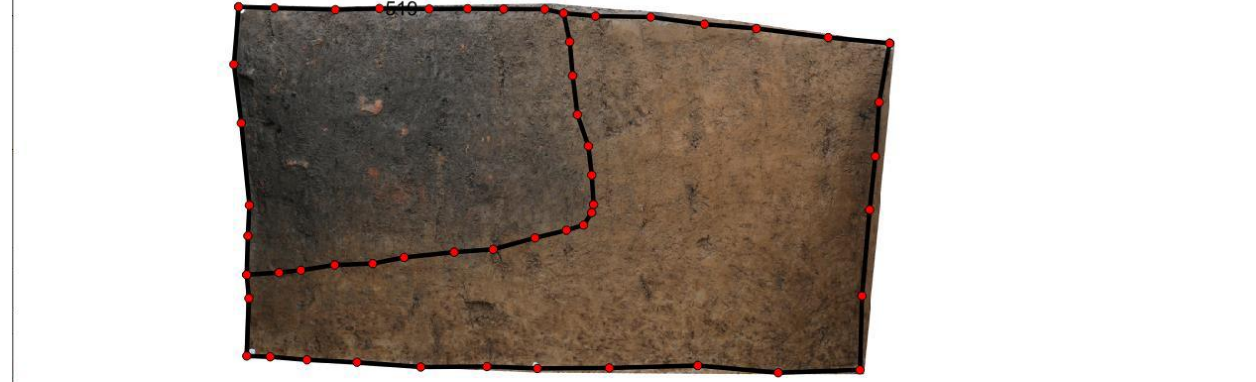

ID	Objekttyp	Objektart	Befundnr.	Probennr.	Fundnr.	Bemerkung	Layer	Bearbeiten	Löschen
1 NULL	Befund	Grube	519	NULL	NULL	NULL	E_Line	✎	🗑
2 NULL	Sonstiges	NULL	NULL	NULL	NULL	gewachsene...	E_Line	✎	🗑
3 NULL	Schnitt	NULL	NULL	NULL	NULL	NULL	E_Line	✎	🗑

THESAURI MIT NORMDATENVOKABULAR

Feldanwendung

Objekttyp	Befund
Objektart	Grube
Objektspez.	Schlitzgrube
Schnitt	1
Planum	1
ZBS	56
Profil	
Punkt	
Fund	
Probe	
Material	
Material (2)	
Epoche	Römische Kaiserzeit
Epoche (2)	mittlere Römische Kaiserzeit

Völkerwanderungszeit
Paläolithikum
vorrömische Eisenzeit
Römische Kaiserzeit
Neolithikum
Römische Republik
Mittelalter (5.-16. Jh)
Römische Kaiserzeit in Germanien
Erdgeschichte
Moderne
Bronzezeit
ohne Datierung
Neuzeit (1550-1900)
Mesolithikum

Trias
Kambrium
Silur
Kreide
Jura
Altpaläolithikum
Mittelpaläolithikum
Jungpaläolithikum
Spätmesolithikum
Frühmesolithikum
Mittelnolithikum
Jungneolithikum
Spätnolithikum
Endneolithikum
Frühneolithikum
Frühbronzezeit
Spätbronzezeit
Mittlere Bronzezeit
Jüngere Eisenzeit / Latènezeit
Hunsrück-Eifel-Kultur
Laufelder Gruppe
Ältere Eisenzeit / Hallstattzeit
Frühe Römische Republik
Späte Römische Republik
Übergangszeit
Mittlere Römische Republik
frühe Römische Kaiserzeit
mittlere Römische Kaiserzeit
Spätantike
Eggers Stufe B
Eggers Stufe C

Büroanwendung



Grado

- Startseite
- Neue Maßnahme
- Alle Maßnahmen
- Maßnahmenlayer +
- Geoportal
- Thesauri**
- Benutzerverwaltung
- Berechtigungs-Tests

EditThesauri

Thesaurus auswählen:

Epoche / Zeitstellung

- Alle Einträge
 - ohne Datierung
- Erdgeschichte
- Vorgeschichte
- Frühgeschichte
 - Römische Republik
- Römische Kaiserzeit
 - Frühe Römische Kaiserzeit
 - Mittlere Römische Kaiserzeit
 - flavisch
 - trajanisch
 - hadrianisch**
 - frühhadrianisch
 - mittelhadrianisch
 - spätadrianisch
 - antoninisch
 - severisch
 - Soldatenkaiser
 - Spätantike
 - Römische Kaiserzeit in Germanien
 - Völkerwanderungszeit
 - Historisch

GRADO RLP – WORKFLOW

1. Durchgängiger Workflow von der Grabung bis zur Auswertung
2. Anlegen von Maßnahmen
3. Verknüpfung von Fundstellen
4. Download der Projektstruktur
5. Übergabe des Gebietsreferenten an den Grabungsleiter

grado rlp

Reiter, Johannes

Startseite

Neue Maßnahme

Alle Maßnahmen

Maßnahmenlayer

Geoportal

Thesauri

Berechtigungs-Tests

Maßnahmen-Nr: 05-

Dienststelle

Landesarchäologie Mainz (LAM)

×

▼

Maßnahmentyp

Grabung

×

▼

Maßnahmenbeginn

19.05.2025

📅

Bemerkung

0 / 4000

Fundstelle

Abenheim 10

×

▼

Speichern

Abbrechen

Projektstruktur

Jahr

2025

▲

▼

verantwortliche Person

Himmelmann, Ulrich

×

▼

Maßnahmenende (optional)

dd.MM.yyyy

📅

GRADO FIELD (T2G)

1. Erhebung georeferenzierter Daten mit QGIS + Tachy2GIS
2. Strukturiertes GeoPackage als Datenstandard
3. Symbologie und Geodaten in einer Datenbank
4. Grabungsdokumente in eigener standardisierter Projektstruktur
5. Grabungsrichtlinien RLP



GRADO RLP – BÜROANWENDUNG

1. Moderne Webanwendung mit Microsoft Blazor .NET10
2. Upload-Manager überführt Felddaten in zentrale PostgreSQL-Datenbank
3. Sofortige Verfügbarkeit der Daten im Büro
4. Export als geoJSON oder Excel

grado rlp Reiter, Johannes

- Startseite
- Neue Maßnahme
- Alle Maßnahmen
- Maßnahmenlayer
 - Polygone**
 - Linien
 - Punkte
 - Fundliste
 - Fotoliste
 - Tagebuch
 - Profiliste
 - Geoportal
 - Thesauri
 - Berechtigungs tests

Suchen...

+ Neuen Linksg anlegen

CSV Excel geoJSON

	Messdatum	Maßnahmennummer	Objekttyp	Raum-Nr	Planum-Nr	Schnitt-Nr	Prof-Nr	ZBS	Gehört zu	Epoche	Material	Fund-
<input type="checkbox"/>	09.03.2023 13.08.26	06-2023-0007	Planum	1	3	3	1	3	1	jüdisch-claudisch	Liz	
<input type="checkbox"/>	02.03.2023 09.41.51	06-2023-0007	Grenzen		5			12		Pleistozän	Naturstein	
<input type="checkbox"/>	17.01.2023 10.35.31	06-2023-0007	Abtrag		999	2		324	316	Halbschl. D.	Amedryst	2
<input type="checkbox"/>	02.03.2023 06:42:56	06-2023-0007	Befund > Bestattung (Ritus)					12				
<input type="checkbox"/>	02.03.2023 06:42:56	06-2023-0007	Befund > Bestattung (Ritus)					12				
<input type="checkbox"/>	02.03.2023 09:42:59	06-2023-0007	Befund > Bestattung (Ritus)					12				
<input type="checkbox"/>	02.03.2023 09:42:59	06-2023-0007	Befund > Bestattung (Ritus)					12				
<input type="checkbox"/>	17.01.2023 10.35.31	06-2023-0007	Befund > Bestattung (Ritus)		999	2		325	316	Vorgeschichte		
<input type="checkbox"/>	02.03.2023 06:42:56	06-2023-0007	Befund > Bestattung (Ritus)		3			12				
<input type="checkbox"/>	02.03.2023 06:42:56	06-2023-0007	Befund > Bestattung (Ritus)					12				
<input type="checkbox"/>	02.03.2023 06:42:56	06-2023-0007	Befund > Bestattung (Ritus)					12				
<input type="checkbox"/>	02.03.2023 09:42:59	06-2023-0007	Befund > Bestattung (Ritus)					12				
<input type="checkbox"/>	02.03.2023 09:42:59	06-2023-0007	Befund > Bestattung (Ritus)					12				
<input type="checkbox"/>	02.03.2023 06:42:56	06-2023-0007	Befund > Bestattung (Ritus)					12				
<input type="checkbox"/>	02.03.2023 06:42:56	06-2023-0007	Befund > Bestattung (Ritus)					1222		Erdschicht	Mineral, Oxid	

Seite 1 von 32 15 Elemente pro Seite

Aufsteigend sortieren

Absteigend sortieren

Spalten

Filter

Enthält

Und

Startet mit

Filter Löschen

GRADO RLP – BÜROANWENDUNG

1. Daten können vollständig im Büro nachbearbeitet werden
2. Ursprungszustand wird aber dauerhaft gespeichert
3. Große Thesauri im Büro detaillierter – Material, Datierung

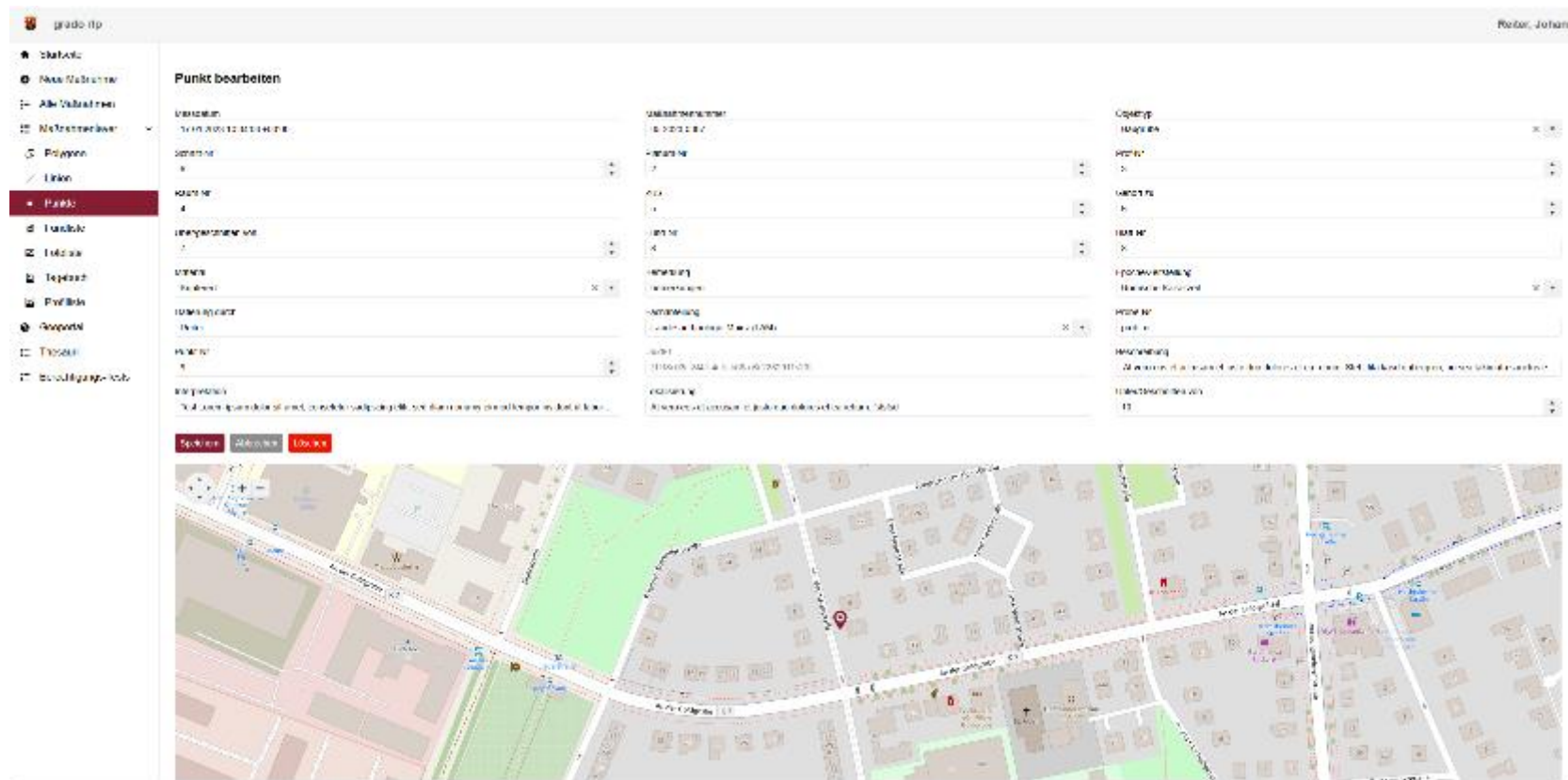

GRADO RLP – BÜROANWENDUNG

1. Dokumentenmanagement über Nextcloud – vollständig in GraDo rlp integriert
2. Collaboration-Tools: Alle Office Dokumente sind in der Cloud zu bearbeiten

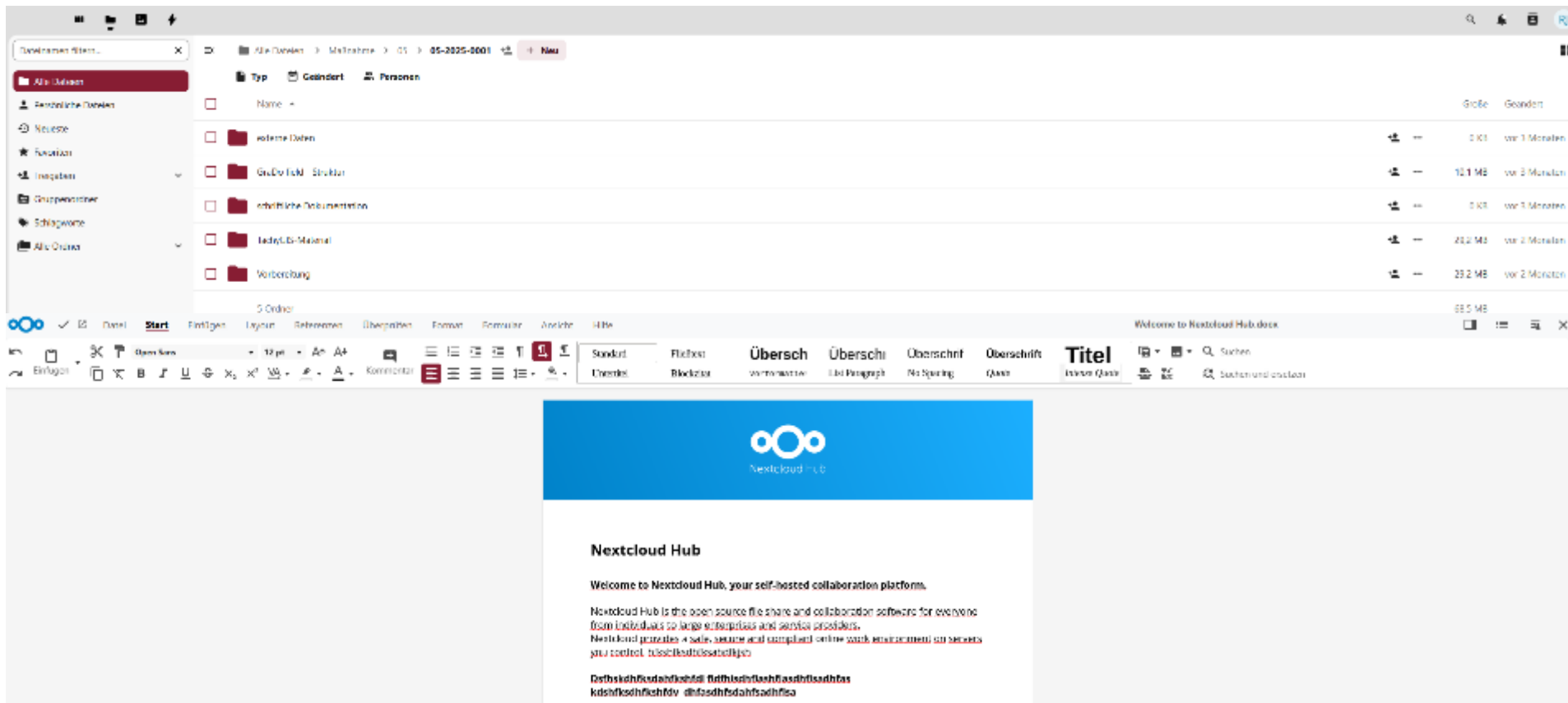

GRADO RLP – INTERNES GEOPORTAL (MAPBENDER)

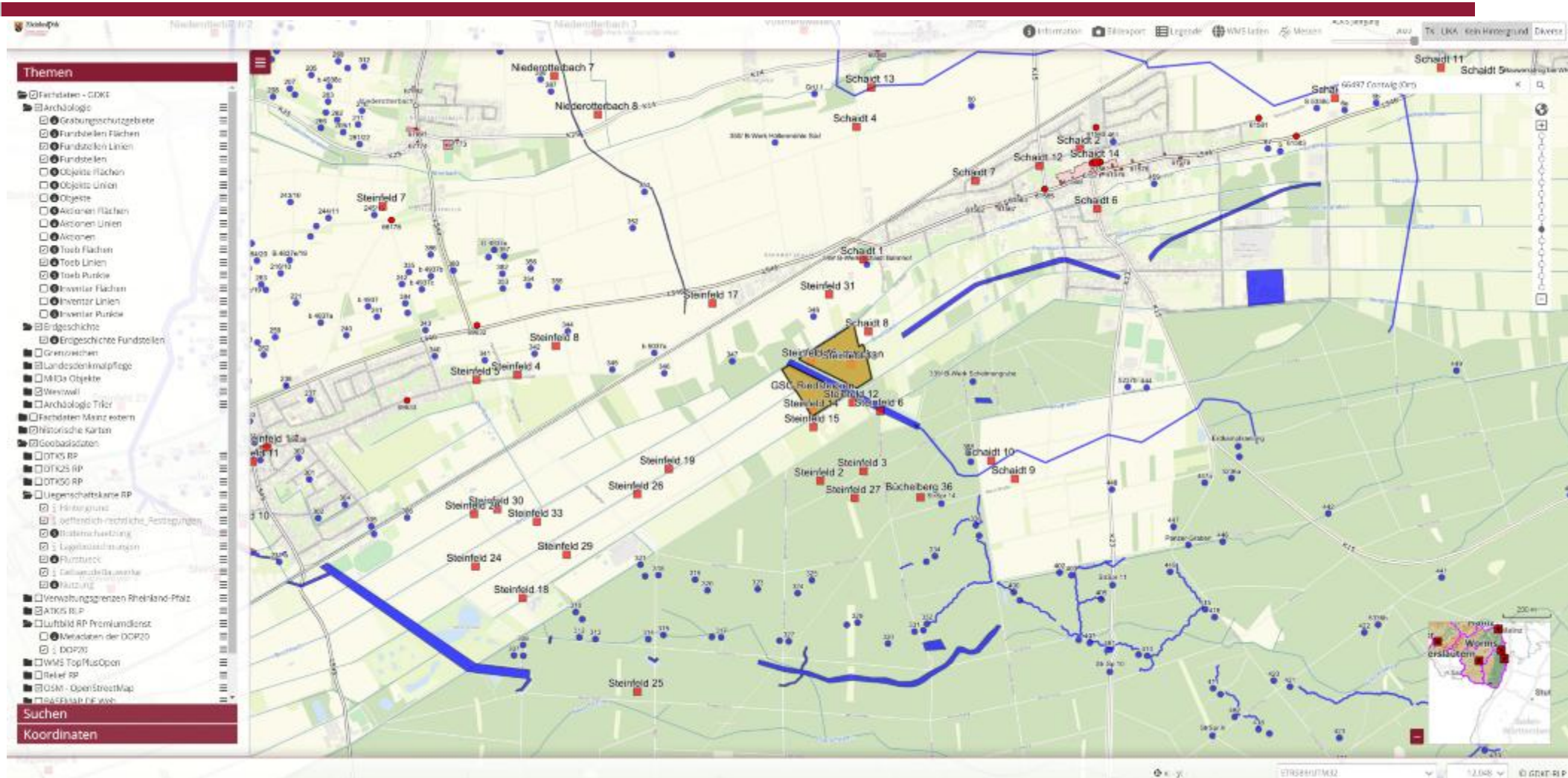

PGIS-INTERNES GEOPORTAL (MAPBENDER)

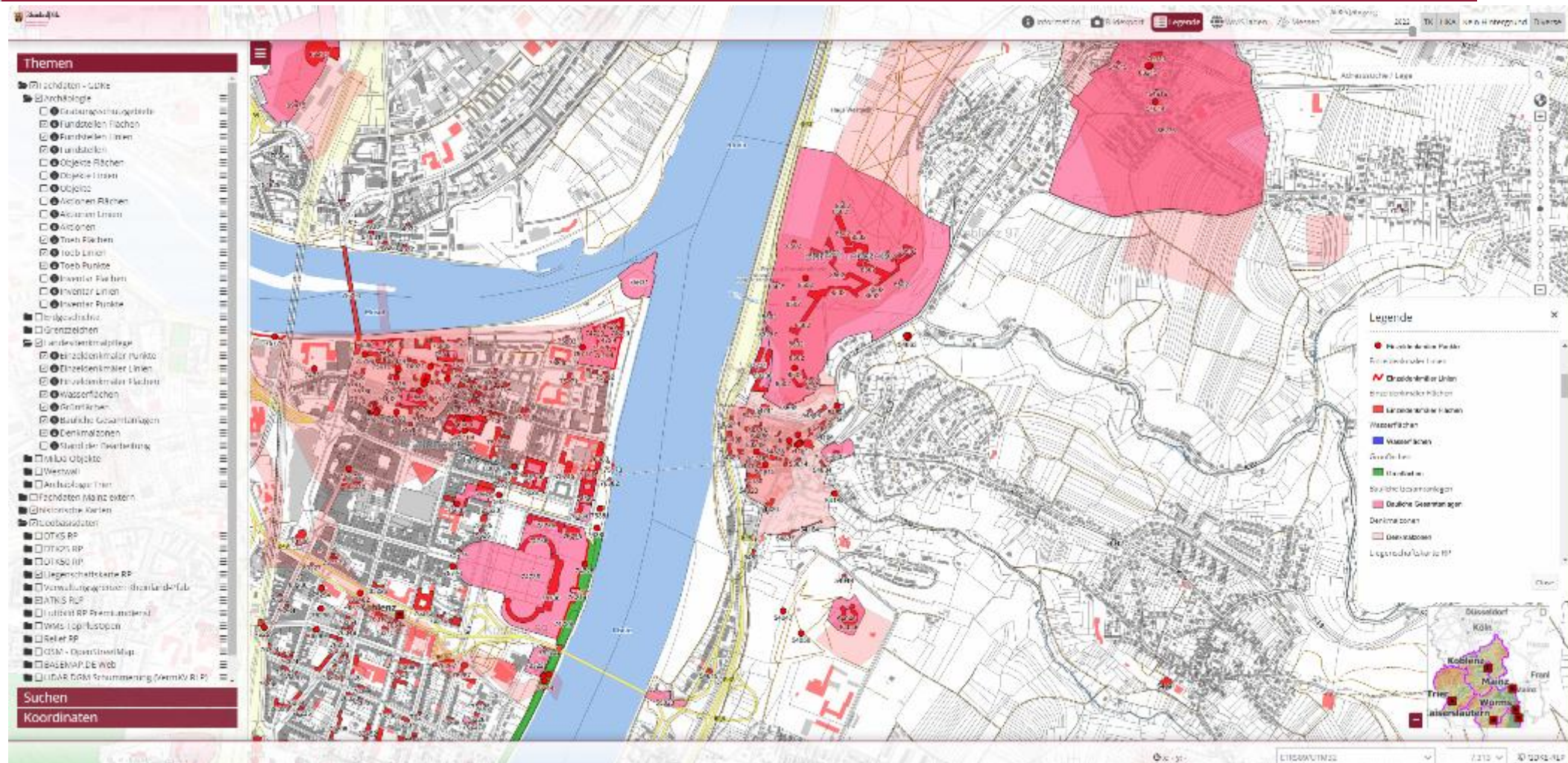

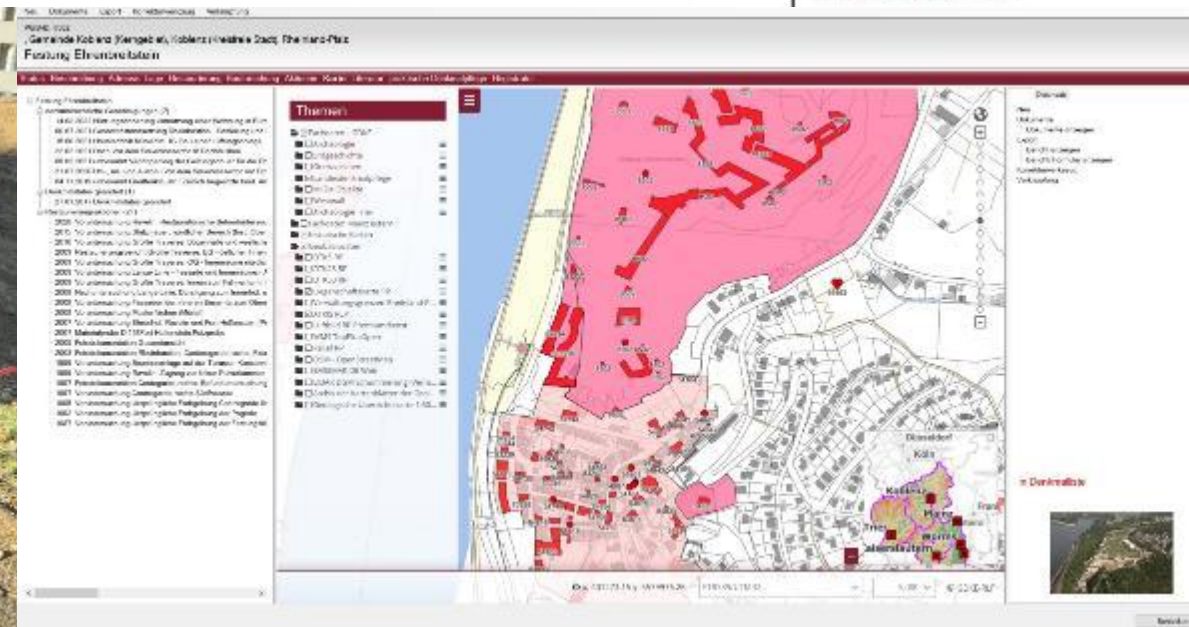

VIELEN DANK FÜR IHRE AUFMERKSAMKEIT

